

FICHA No: 172		SECRETARIA DE PLANEACION DISTRITAL (SPD) INVENTARIO BIC / DECRETO 606 DEL AÑO 2001 DIRECCION DE PATRIMONIO Y RENOVACION URBANA CONTRATO DE CONSULTORIA No.126/2010	CARLOS HUGO GARZON YEPES Arquitecto – Magister en Estudio y Restauración de Monumentos Arquitectónicos <small>Carrera 7 No 17 – 01 Of. 919. Bogotá - Colombia Tel: 334 58 24 / 622 56 58 - Cel: 310 310 68 38 E-MAIL: carloshgarzonarquitectos@gmail.com</small>
-------------------------	--	---	---

1. IDENTIFICACION	BARRIO: La Soledad	CODIGO FICHA: 007101-046-02
--------------------------	---------------------------	------------------------------------

NOMBRE DEL BIEN:	clasificación arquitectonica:	Arquitectura habitacional / vivienda / unifamiliar
-------------------------	-------------------------------	--

OTROS NOMBRES	
----------------------	--

MODALIDAD:	Inmueble de Interés Cultural (IIC) <input checked="" type="checkbox"/>	X	Sector de Interés Cultural (SIC)	
-------------------	--	---	----------------------------------	--

APLICACIÓN:	Inmueble de Interés Cultural (IIC) <input checked="" type="checkbox"/>	Sector de Interés Cultural (SIC)	Sector antiguo(SA)	Sector de Desarrollo Individual(SDI)
--------------------	--	----------------------------------	--------------------	--------------------------------------

CATEGORÍA:	Sector Vivienda en Serie (SVS)	Sector con agrupaciones y conjuntos(SAC)	Monumentos conmemorativos y artísticos (MCA)	
-------------------	--------------------------------	--	--	--

CATEGORÍA:	Dec. 606/2001: Conservación tipológica (CT) <input checked="" type="checkbox"/>	Conservación Integral (CI)	Restitución parcial (RP)	Restitución total (RT)
-------------------	---	----------------------------	--------------------------	------------------------

DECLARATORIA:	Categoría Monumental (CM)	Dec. 678/1994 Conservación Monumental (A)	Conservación Arquitectónica (B)	
----------------------	---------------------------	---	---------------------------------	--

DECLARATORIA:	Tiene Declaratoria como BIC? <input checked="" type="checkbox"/>	Acto Administrativo de la Declaratoria:	Declaratorias Anteriores:	
----------------------	--	---	---------------------------	--

DECLARATORIA:	Ambito de la Declaratoria:	Distrital	Normativa:	Decreto 606 / 2001 - UPZ 101 Teusaquillo
----------------------	----------------------------	-----------	------------	--

2. LOCALIZACIÓN	ON (Numero Licencia de Construcción): ON 1069
------------------------	--

Departamento:	Cundinamarca	Municipio:	Bogotá	Dirección antigua:	Clle. 36 # 23-22/16	Dirección actual:	Clle. 36 # 25-16
----------------------	--------------	-------------------	--------	---------------------------	---------------------	--------------------------	------------------

Localidad:	Teusaquillo	No. Localidad:	13	UPZ:	Teusaquillo	No. UPZ:	101
-------------------	-------------	-----------------------	----	-------------	-------------	-----------------	-----

Barrio:	La Soledad	Cod. Barrio:	7101	Coordenadas: X=	100100,384	Y=	103307,335	Pln. Urbanístico:	
----------------	------------	---------------------	------	------------------------	------------	-----------	------------	--------------------------	--

Decreto / Plancha No.	492/2007 PLANCHA 4	No. MANZANA:	46	No. PREDIO:	2	Ced. CATASTRAL:	36 23 2	Mat. INMOBILIARIA:	050C00412131
------------------------------	--------------------	---------------------	----	--------------------	---	------------------------	---------	---------------------------	--------------

PLANO DE LOCALIZACIÓN	TRAMA URBANA	FOTOGRAFÍA (Contexto/Predio)
------------------------------	---------------------	-------------------------------------



3. ORIGEN									
------------------	--	--	--	--	--	--	--	--	--

FECHA:	1950	SIGLO:	XX	FUNDADOR:	Isabel de Cuellar	CLASIFICACION TIPOL.:	Moderno		
---------------	------	---------------	----	------------------	-------------------	------------------------------	---------	--	--

DISEÑADOR:	Alvaro Cárdenas Romero	CONSTRUCTOR:	Alvaro Cárdenas Romero	USO ORIGINAL:	Habitacional NPH				
-------------------	------------------------	---------------------	------------------------	----------------------	------------------	--	--	--	--

RESEÑA HISTÓRICA:	<p>Edificación construida en el barrio La Soledad, el cual se configuró en su trazado urbano a inicios de la década de 1940 con un trazado orgánico que se opone a la rígida retícula colonial y una filosofía basada en la ciudad jardín. Este barrio fue asiento de una comunidad de inmigrantes provenientes de Alemania, Holanda, Suiza y Austria principalmente.</p> <p>El edificio corresponde a una casa de vivienda unifamiliar de dos pisos diseñada por Alvaro Cadena Romero y construida en 1950 con modificaciones en muchos casos arquitectos nacionales y europeos. El lenguaje arquitectónico moderno corresponde con su momento de construcción y con el momento de mayor crecimiento y población del barrio.</p>
--------------------------	---

4. OCUPACIÓN ACTUAL									
----------------------------	--	--	--	--	--	--	--	--	--

TIPO DE OCUPACION:	Propiedad Pública:	Propiedad Privada:	X	Posesión:		Tenencia:		Otro:	Cual?
---------------------------	--------------------	--------------------	---	------------------	--	------------------	--	--------------	--------------

DATOS PROPIETARIO:	Nombre o Razón Social:	Elizabeth Lesmes Ávila	Tipo Doc.	CC	No. Documento:	4201499
---------------------------	------------------------	------------------------	-----------	----	----------------	---------

DATOS OCUPANTE:	Nombre o Razón Social:		Tipo Doc.		No. Documento:	
------------------------	------------------------	--	-----------	--	----------------	--

DATOS OCUPANTE:	Dirección:		Teléfono		E-mail:	
------------------------	------------	--	----------	--	---------	--

Observaciones:	No se tuvo acceso al inmueble	Base Cartografica:		Informacion Cartografica:	SINUPOT / UPZ 101	Fuentes Documentales:	Boletín Catastral
-----------------------	-------------------------------	---------------------------	--	----------------------------------	-------------------	------------------------------	-------------------

FICHA No: 172	 ALCALDÍA MAYOR DE BOGOTÁ D.C.	SECRETARIA DE PLANEACION DISTRITAL (SPD) INVENTARIO BIC / DECRETO 606 DEL AÑO 2001 DIRECCION DE PATRIMONIO Y RENOVACION URBANA CONTRATO DE CONSULTORIA No.126/2010	CARLOS HUGO GARZON YEPES Arquitecto – Magister en Estudio y Restauración de Monumentos Arquitectónicos  Carrera 7 No 17 – 01 Of. 919. Bogotá - Colombia Tel: 334 58 24 / 622 56 58 - Cel: 310 310 68 38 E-MAIL: carloshgarzonarquitectos@gmail.com
Chip Catastral AAA0082ZFJH			

5. ASPECTO FISICO

CARACTERÍSTICAS:	Area del Predio:	246,4	Número de Pisos:	2	Uso Actual:	Habitacional NPH	Estrato:	4	Tipología:	Continua: <input checked="" type="checkbox"/>	Aislada: <input type="checkbox"/>	Mixta: <input type="checkbox"/>
	Area total construida:	222,4	Area Antejardín:	65	Area Libre:	135,2	Area Lote:	246,4	Chip Catastral:	AAA0082ZFJH		
DIAGNOSTICO GENERAL DEL ESTADO DE CONSERVACION:	El inmueble presenta un adecuado mantenimiento en exteriores y en interiores. No presenta humedades ni fisuraciones que puedan representar amenazas para la conservación de la edificación y no se aprecian patologías constructivas. El estado de conservación es, en conclusión, bueno. La estructura espacial se mantiene sin mayores transformaciones.											

CRITERIOS DE CALIFICACION:	CARACTERISTICAS URBANISTICAS:	CARACTERISTICAS ARQUITECTONICAS:	CARACTERISTICAS AMBIENTALES:
Representar en alguna medida y de modo tangible o visible una o más épocas de la historia de la ciudad o una o más etapas de la arquitectura y/o urbanismo en el país.	X	El inmueble presenta antejardín como espacio de amortiguación, y los cerramientos exteriores se integran con los demás del entorno generando una primera capa transparente ante el edificio. Las fachadas se integran con la línea de paramento generando una lectura de continuidad que, a pesar de las diferencias de materiales entre las edificaciones cercanas, permite la percepción de un todo homogéneo.	La existencia del antejardín como espacio verde se une a la presencia de franjas verdes en el andén y genera una lectura de espacios arborizados y con vegetación que confiere al sector urbano una característica especial dentro de la ciudad.
Ser un testimonio o documento importante en el proceso histórico de planificación o formación de la estructura física de la ciudad.	X		
Ser un ejemplo cultural importante de un tipo de edificación o conjunto arquitectónico.	X		
Ser un testimonio importante de la conformación del hábitat de un grupo social determinado.			
Constituir un hito de referencia urbana culturalmente significativo en la ciudad.			
Ser un ejemplo destacado de la obra de un arquitecto urbanista o de un grupo de estos de trayectoria reconocida a nivel nacional o internacional.			
Estar relacionado con personajes o hechos significativos de la historia de la ciudad o del país.			

DESCRIPCIÓN GENERAL:	Edificio medianero de dos pisos con antejardín cerrado por antepecho en ladrillo a la vista y reja metálica. La fachada es plana, acabada en su totalidad en pañete, a excepción del tiro de la chimenea que está enchapado en retal de piedra muñeca pulida. Tiene ventanas rectangulares en lámina metálica y marca el acceso mediante una placa plana de concreto en voladizo.
-----------------------------	---

DER. DE EDIFICABILIDAD / UPZ:	101 - Teusaquillo	DER. DE PLUSVALIA	SI:	NO: <input checked="" type="checkbox"/>	PORCENTAJE EXENCION PREDIAL ACUERDO 426/2009:	45%
--------------------------------------	-------------------	--------------------------	-----	---	--	-----

6. INTERVENCIONES

FECH. CONSTRUCCION:	1951	SIGLO:	XX	CONSTRUCTOR:	Alvaro Cárdenas Romero	LIC. CONSTRUCCION:	0434/1951	TIPO DE INTERVENCIÓN:	Modificación
DESCRIPCIÓN DE LAS INTERVENCIONES:	Modificación interior del proyecto aprobado por la licencia 1929 de 1950 para la construcción de una casa de dos pisos.								

ALTERACIONES A LA EDIFICACION VISIBLES DESDE EL EXTERIOR:	No se aprecian alteraciones	POSIBILIDADES DE INTERVENCIÓN:	Se deben conservar la implantación, la volumetría, la organización espacial y los elementos ornamentales. Se permite la modificación de los espacios internos del edificio, siempre y cuando mantenga la autenticidad de la estructura espacial.
--	-----------------------------	---------------------------------------	--

7. VALORACIÓN Y SIGNIFICACIÓN CULTURAL DEL BIEN

VALOR PATRIMONIAL	CRITERIOS DE VALORACIÓN	1	2	3	4	5	*Califique del 1 al 5 donde:	CRITERIOS DE VALORACIÓN:	CRITERIOS URBANOS:
VALOR HISTORICO	ANTIGÜEDAD				X		1. Malo	El inmueble se integra al trazado urbano por su altura y su implantación que respeta paramentos y antejardines. La presencia del inmueble dentro del sector hace parte de la memoria colectiva y conforma un paisaje urbano rico en variedad de edificaciones y lenguajes arquitectónicos que, sin embargo, se lee como un hecho continuo. La continuidad del espacio público es fundamental para comprender la integración del edificio a la ciudad.	
	AUTORIA				X		2. Regular		
	AUTENTICIDAD					X	3. Aceptable		
VALOR ESTETICO FORMAL	CONSTITUCION DEL BIEN					X	4. Bueno	La forma de construcción del inmueble refleja las técnicas que se introdujeron con el movimiento moderno, tales como la prefabricación y la construcción de elementos en serie. Se mantiene el uso de la estructura de muros y se introducen algunas columnas como elementos puntuales. La estructura espacial muestra el proceso de racionalización y especialización de los espacios.	CRITERIOS DE LA ESTRUCTURA:
	FORMA					X	5. Excelente		
	ESTADO DE CONSERVACION					X			
VALOR SIMBOLICO	CONTEXTO AMBIENTAL					X	*Según Decreto 763 de 2009. Ley 1185 de 2008		CRITERIOS FORMALES:
	CONTEXTO URBANO					X			
	CONTEXTO FISICO					X			
	REPRESENTATIVIDAD					X			CRITERIOS DE SIGNIFICACION:

OBSERVACIONES GENERALES DE VALORACION / SIGNIFICACION CULTURAL DEL BIEN:	El inmueble plasma elementos de lenguaje del movimiento moderno, dentro de los que se pueden incluir la transformación de la proporción entre llenos y vacíos hacia una arquitectura más abierta, las volumetrías de geometría pura y el uso mezclado de materiales como piedra, pañete y ladrillo. La espacialidad del edificio recurre al manejo de antejardín y un jardín posterior.
---	---

	La conformación de un perfil urbano singular y continuo como el que se presenta en La Soledad hace parte de un paisaje urbano único que manifiesta un periodo histórico de transformaciones sociales, políticas y tecnológicas. La consolidación de este paisaje en un periodo de aproximadamente 10 años, incluyendo manifestaciones arquitectónicas variadas, hace cada edificación cobre importancia en la conformación de la memoria del lugar
--	--

FICHA No:
172

Chip Catastral
AAA0082ZFJH



SECRETARIA DE PLANEACION DISTRITAL (SPD)
INVENTARIO BIC / DECRETO 606 DEL AÑO 2001
DIRECCION DE PATRIMONIO Y RENOVACION URBANA
CONTRATO DE CONSULTORIA No.126/2010

CARLOS HUGO GARZON YEPES
Arquitecto – Magister en Estudio y
Restauración de Monumentos Arquitectónicos

Carrera 7 No 17 – 01 Of. 919, Bogotá – Colombia
Tel: 334 58 24 / 622 56 58 - Cel: 310 310 68 38
E-MAIL: carloshgarzonarquitectos@gmail.com



8. PLANOS ARQUITECTONICOS

ESQUEMA DE LEVANTAMIENTO: PLANTAS, ALZADOS, FACHADAS, CORTES.

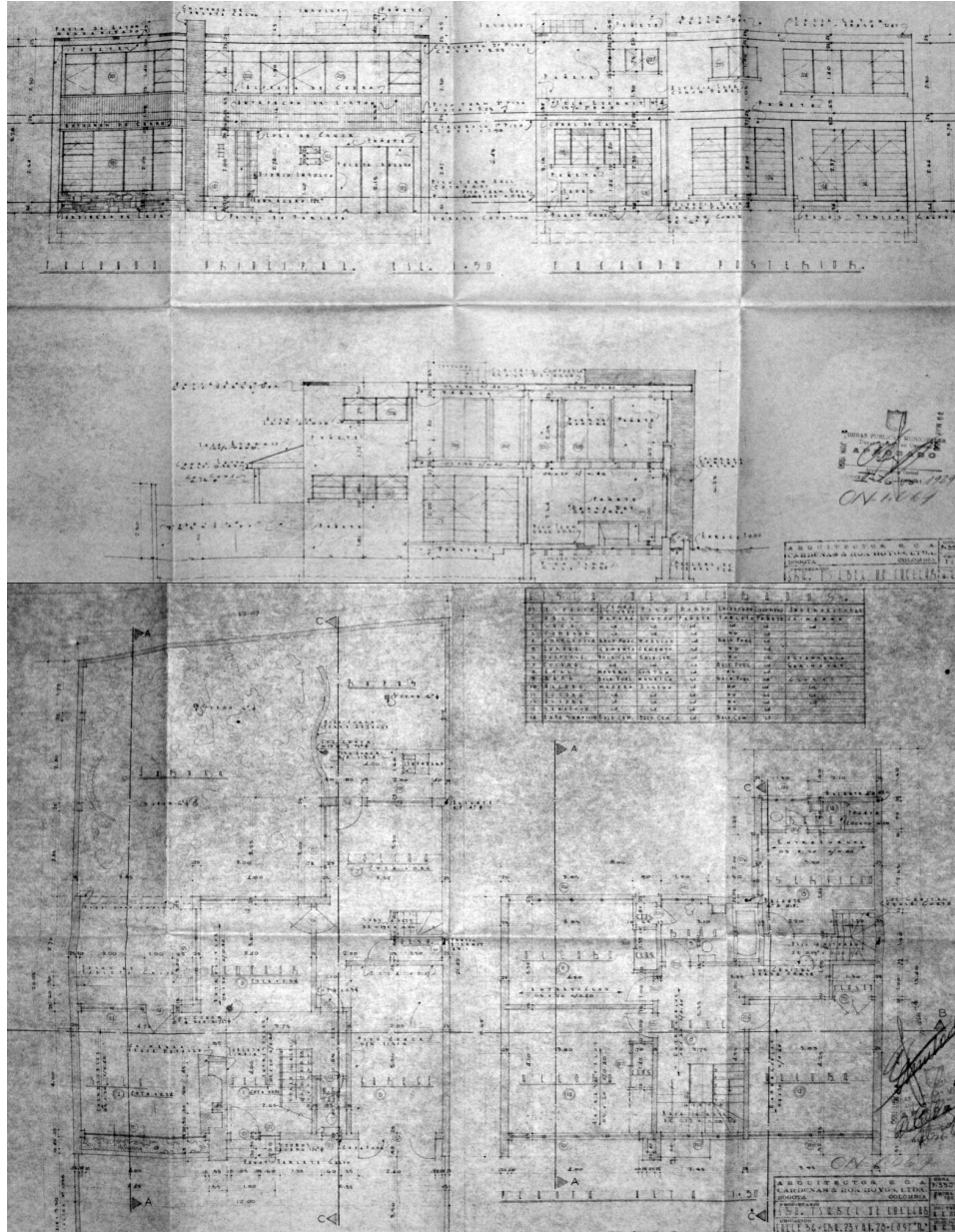

PLANOS DE ARCHIVO

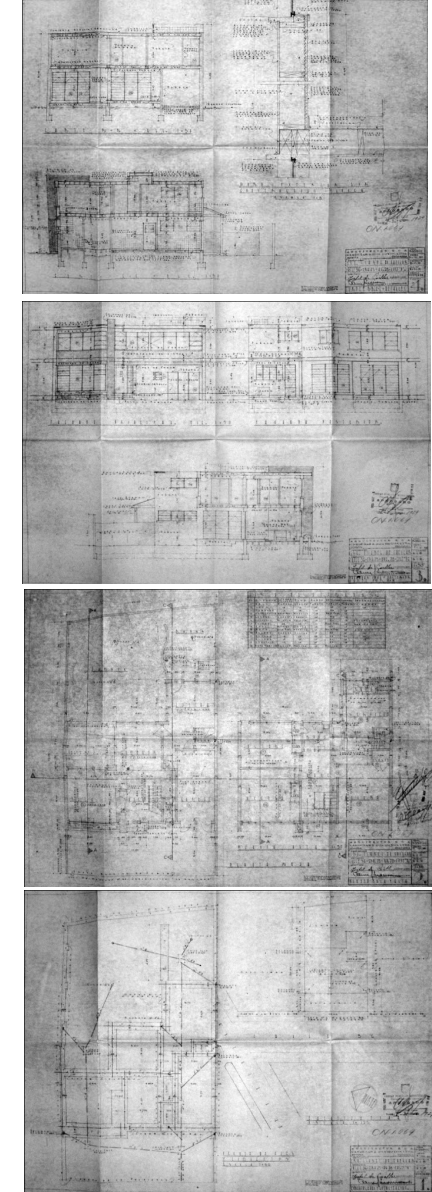

Observaciones:

No se tuvo acceso al inmueble

Base
Cartografica:

Informacion
Cartografica:

Fuentes
Documentales:

Archivo SPD

FICHA No:

172

Chip Catastral
AAA0082ZFJH



ALCALDÍA MAYOR
DE BOGOTÁ D.C.

SECRETARIA DE PLANEACION DISTRITAL (SPD)
INVENTARIO BIC / DECRETO 606 DEL AÑO 2001
DIRECCION DE PATRIMONIO Y RENOVACION URBANA
CONTRATO DE CONSULTORIA No.126/2010

CARLOS HUGO GARZON YEPES
Arquitecto – Magister en Estudio y
Restauración de Monumentos Arquitectónicos



Carrera 7 No 17 – 01 Of. 919. Bogotá - Colombia
Tel: 334 58 24 / 622 56 58 - Cel: 310 310 68 38
E- MAIL: carloshgarzonarquitectos@gmail.com

9. REGISTRO FOTOGRAFICO



FOTOGRAFIAS DEL CONTEXTO



FOTOGRAFIAS DE ARCHIVO

FUENTE
DOCUMENTAL

BIBLIOGRAFIA

10. RESPONSABLE DEL INVENTARIO

FECHA DE ACTUALIZACION Dic 2010

ENTIDAD
CARLOS HUGO GARZON YEPES
Arquitecto Restaurador de Monumentos



Vo. Bo. DIRC. ESTUDIOS CARLOS HUGO GARZON YEPES

DILIGENCIÓ

Arq. Gabriel Oñoro Vesga

REVISÓ

Vo. Bo. INTERVENTORIA SDP